

SUA 7: SEGURIDAD FRENTE AL RIESGO CAUSADO POR VEHÍCULOS EN MOVIMIENTO



 **ÍNDICE**

SUA 7: SEGURIDAD FRENTE AL RIESGO CAUSADO POR VEHÍCULOS EN MOVIMIENTO	1
ÁMBITO DE APLICACIÓN	3
CARACTERÍSTICAS CONSTRUCTIVAS	3
PROTECCIÓN DE RECORRIDOS PEATONALES	3
SEÑALIZACIÓN.....	4
NORMATIVA.....	5

● **ÁMBITO DE APLICACIÓN**

Esta sección se aplica a:

- Las zonas de **uso Aparcamiento**, excepto los garajes de viviendas unifamiliares.
- Las vías de circulación de vehículos en los edificios.

● **CARACTERÍSTICAS CONSTRUCTIVAS**

- Las zonas de **uso Aparcamiento** deben tener un **espacio de acceso y espera** en su incorporación al exterior, con una **profundidad adecuada** a la longitud del vehículo (4,5 m., como mínimo).
La **pendiente máxima** es del **5%**.
- Todo **recorrido para peatones** con una **rampa para vehículos** debe tener una **anchura mínima de 80 cm.** (excepto si solo se utiliza para emergencias).
También debe tener una **barrera de protección** de 80 cm. de altura mínima o estar protegido con **pavimento a un nivel más elevado**.

● **PROTECCIÓN DE RECORRIDOS PEATONALES**

En plantas de **uso Aparcamiento** con capacidad **mayor de 200 vehículos** (o con superficie mayor de 5.000 m²), los itinerarios

peatonales de zonas de uso público se deben **identificar de 2 modos posibles:**

- Con **pavimento diferenciado** con pinturas o relieve.
- Poniendo dichas **zonas a un nivel más elevado.**

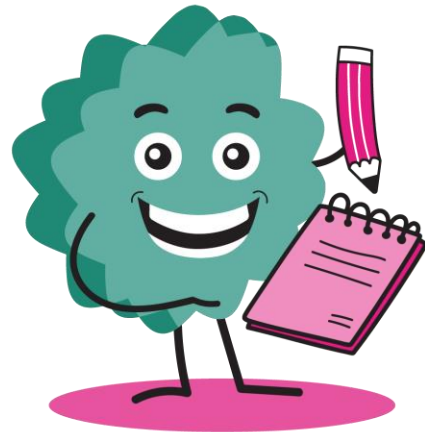

Frente a las puertas que comunican los aparcamientos del punto anterior con otras zonas, los itinerarios se deben proteger con **barreras.**

Dichas barreras deben estar a una **distancia mínima de las puertas de 1,20 m.** y a una altura mínima de 80 cm.

SEÑALIZACIÓN

Se debe **señalar según lo que indica el código de circulación:**

- El **sentido** de la circulación y las salidas.
- La **velocidad máxima** de circulación (**20 km./h.**).
- Las **zonas de tránsito y paso de peatones** (en vías o rampas de circulación y acceso).
- En aparcamientos donde pueda acceder **transporte pesado**, también se deben señalar los **gálibos** y las **alturas limitadas.**

Las zonas para **almacenamiento** y **carga/descarga** deben estar **señalizadas** y **delimitadas** con marcas viales o pinturas en el suelo.

Los **accesos de vehículos a viales exteriores** (desde establecimientos de uso Aparcamiento) deben tener *dispositivos* que **alerten al conductor** cuando haya **peatones** cerca de esos accesos.

NORMATIVA

- [Documento Básico SUA \(Seguridad de Utilización y Accesibilidad\).](#)
- [Real Decreto 450/2022, de 14 de junio, por el que se modifica el Código Técnico de la Edificación, aprobado por el Real Decreto 314/2006, de 17 de marzo.](#)
- [Real Decreto 314/2006, de 17 de marzo, por el que se aprueba el Código Técnico de la Edificación.](#)